

PLANO POLIGONO GENERAL con FRACCIONES y
UNIDADES FUNCIONALES de PROPIEDAD HORIZONTAL ESPECIAL

NMg

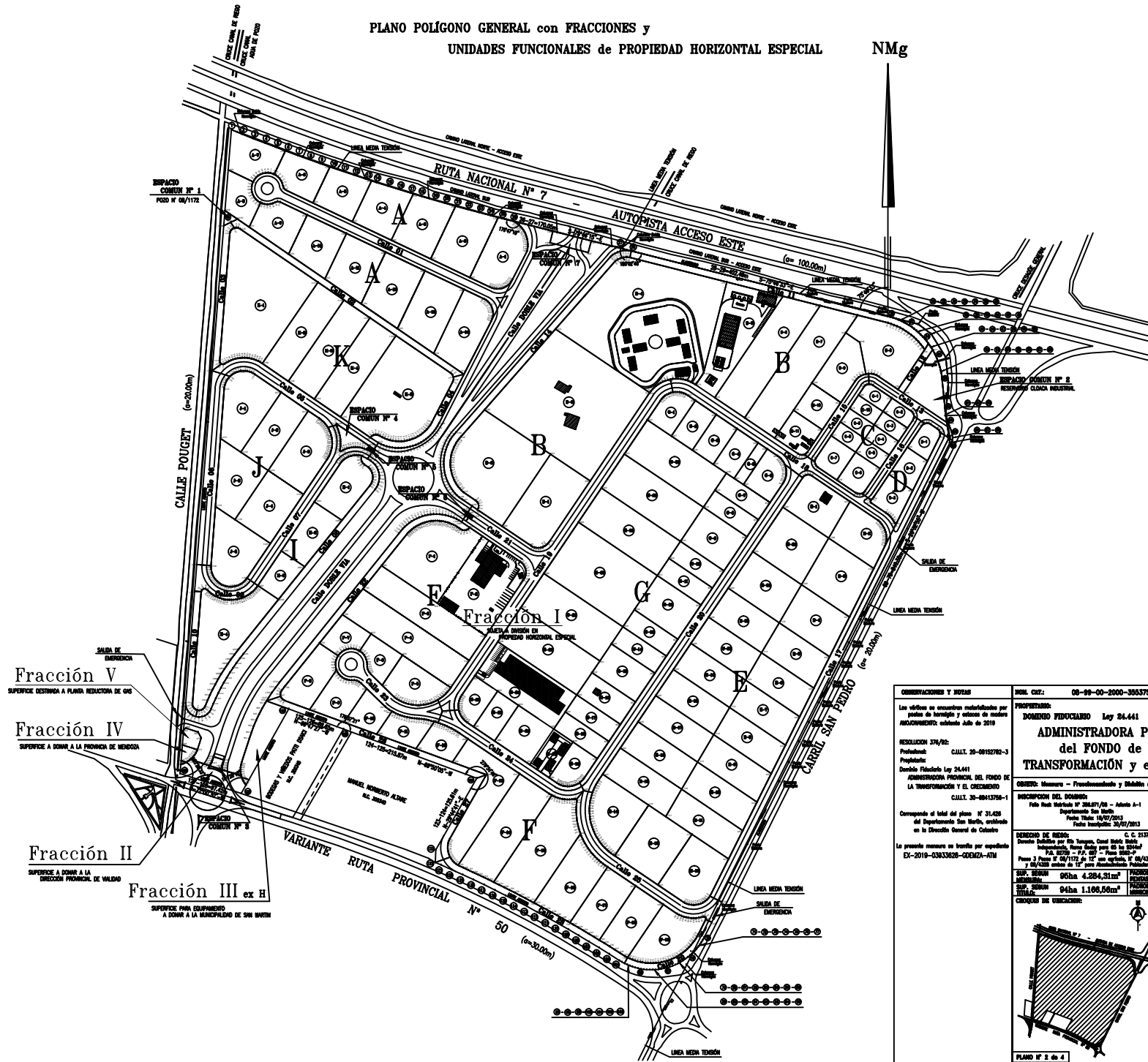

Fracción V
SUPERFICIE DESTINADA A PLAZA REDUCCION DE C/4

Fracción IV
SUPERFICIE A DONAR A LA PROVINCIA DE MENDOZA

Fracción II
SUPERFICIE A DONAR A LA DIRECCION PROVINCIAL DE VALLES

Fracción III ex H
SUPERFICIE PARA EQUIPAMIENTO A DONAR A LA MUNICIPALIDAD DE SAN MARTIN

<p>OBSERVACIONES Y NOTAS</p> <p>Los edificios se encuentran adelantados por planes de licencia y actores de licencia ALC0000020 editado Año de 2010</p> <p>RESOLUCION 374/02 Profesional: C.A.L.T. 20-00102702-3 Propietario: Damián Filadelfo Ley 24.441 ADMINISTRADORA PROVINCIAL DEL FONDO DE LA TRANSFORMACION Y EL CRECIMIENTO C.A.L.T. 20-00413700-1</p> <p>Corresponde el total del plano N° 31.428 del Departamento San Martín, emplazado en la Dirección General de Catastro</p> <p>La presente manzana se vende por separado EX-2010-03633020-COEXCA-VIII</p>	<p>FORM. C/2: 00-00-00-2000-385370-0000-5 (0-0)</p> <p>PROPIETARIO: DOMINIO FIDEUCIARIO Ley 24.441 ADMINISTRADORA PROVINCIAL del FONDO de la TRANSFORMACION y el CRECIMIENTO</p> <p>CATEG: Manzana - Fraccionamiento y Edificación en Propiedad Horizontal Especial</p> <p>INSCRIPCION DEL DOMINIO: Folio Real Matricado N° 20.671/00 - Acto 4-1 Departamento San Martín Fecha Trámite: 03/07/2013 Fecha Inscripción: 06/07/2013</p> <p>DIRECCION DE REGISTRO: C. E. 5137 Dirección General de Reg. Trámite, Catastro y M. de T. y C. P.A. 8000 - P.A. 07 - P. de C. 0000 P. de C. 0000 - P. de C. 0000 P. de C. 0000 - P. de C. 0000</p> <p>SUP. BRUJAS 94ha 4.284,51m² SUP. BRUJAS 94ha 1.106,50m²</p> <p>PROVINCIA: CO-20504-2 (0-0)</p> <p>DEPARTAMENTO: NO tiene</p> <p>PROVINCIA: M</p> <p>DEPARTAMENTO: MENDOZA</p> <p>DIRECCION: SAN MARTIN</p> <p>DIRECCION: PALMIRA</p> <p>LOCAL: _____</p> <p>CALLE: Varadero Ruta Provincial N° 50 s/n° Ruta Provincial N° 7 s/n° Carril San Pedro s/n°</p> <p>VERBALES: _____</p> <p>PLANO N° 2 de 4</p>
<p>ESCALA 1:2000</p>	<p>PLANO N° 2 de 4</p>